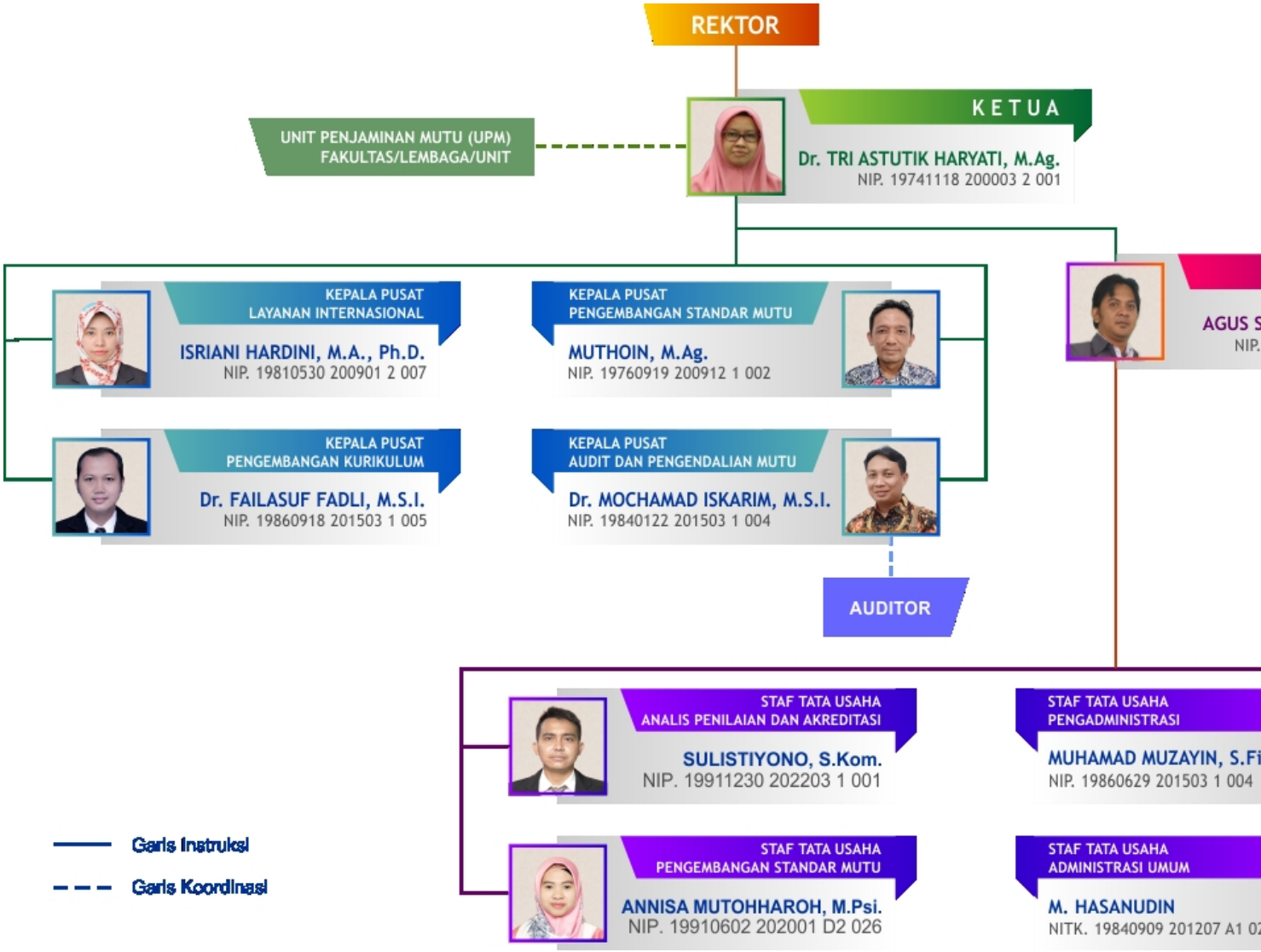
REKTOR
UNIT PENJAMINAN MUTU (UPM)
FAKULTAS/LEMBAGA/UNIT
KETUA
Dr. TRI ASTUTIK HARYATI, M.Ag.
NIP. 19741118 200003 2 001
KEPALA PUSAT
LAYANAN INTERNASIONAL
ISRIANI HARDINI, M.A., Ph.D.
NIP. 19810530 200901 2 007
KEPALA PUSAT
PENGEMBANGAN STANDAR MUTU
MUTHOIN, M.Ag.
NIP. 19760919 200912 1 002
KEPALA PUSAT
PENGEMBANGAN KURIKULUM
Dr. FAILASUF FADLI, M.S.I.
NIP. 19860918 201503 1 005
KEPALA PUSAT
AUDIT DAN PENGENDALIAN MUTU
Dr. MOCHAMAD ISKARIM, M.S.I.
NIP. 19840122 201503 1 004
AUDITOR
AGUS S
NIP.
STAF TATA USAHA
ANALIS PENILAIAN DAN AKREDITASI
SULISTIYONO, S.Kom.
NIP. 19911230 202203 1 001
STAF TATA USAHA
PENGADMINISTRASI
MUHAMAD MUZAYIN, S.Fi
NIP. 19860629 201503 1 004
STAF TATA USAHA
PENGEMBANGAN STANDAR MUTU
ANNISA MUTOHHAROH, M.Psi.
NIP. 19910602 202001 D2 026
STAF TATA USAHA
ADMINISTRASI UMUM
M. HASANUDIN
NITK. 19840909 201207 A1 07
Garis Instruksi
Garis Koordinasi